パイプホルダー

A-1395-2～4

ステンレス製

RoHS 10 ステンレス

パイプホルダー
PIPE HOLDERS

輸入市販品につき現物合せ願います
For commercially available items, check against items actually being used.

A-1395-2-L

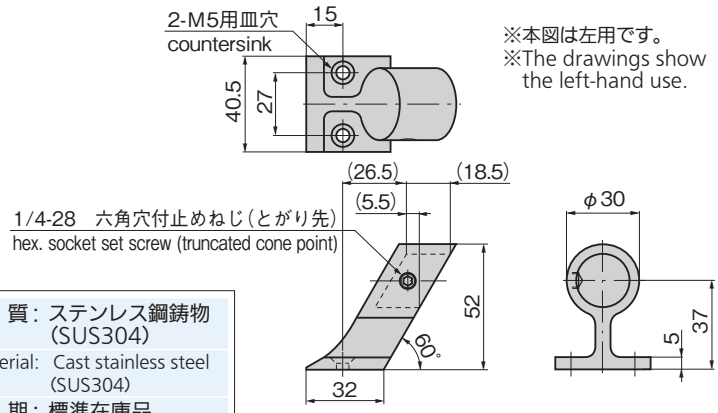

※本図は左用です。
※The drawings show the left-hand use.

- 材　質：ステンレス鋼鋳物（SUS304）
- Material: Cast stainless steel (SUS304)
- 納　期：標準在庫品

商品番号 Product No.	RoHS 10	管　径（呼径） Pipe diam. (nominal diam.)	製品質量(g) Mass	コード Code	単価	量販価格 数量	量販価格 単価
A-1395-2-L	●	22	130	02095			
A-1395-2-R	●		130	02096			

止めねじの締付けには「1/8インチ」の六角レンチをご使用ください。
（二面幅3mmの六角レンチでも代用できます。）
A hexagon key wrench has a nominal diameter of "1/8 inch."

●：RoHS10指令対応品　▲：RoHS10指令に対応可能です。　※大量のご注文は更にお安くなります。
ご注意●輸入品のため予告なく寸法等が変更される場合があります。　Caution●Dimensions and other specifications are subject to change without notice because these are imports.

A-1395-3-2

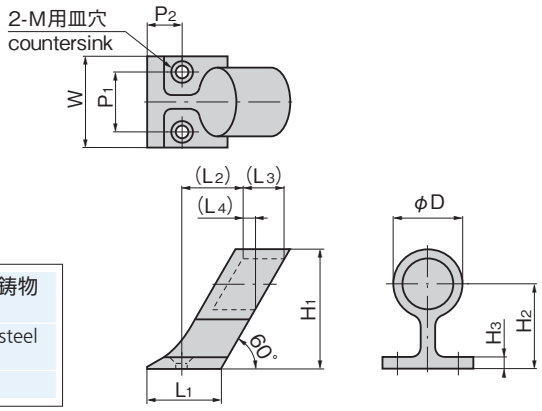

- 材　質：ステンレス鋼鋳物（SUS304）
- Material: Cast stainless steel (SUS304)
- 納　期：標準在庫品

商品番号 Product No.	RoHS 10	管　径（呼径） Pipe diam. (nominal diam.)	L_1	(L_2)	(L_3)	(L_4)	W	H_1	H_2	H_3	P_1	P_2	φD	M	製品質量(g) Mass	コード Code	単価	量販価格 数量	量販価格 単価
A-1395-3-1	●	25.4	34.5	31	20	6	44	60	43.5	5	27	15.5	33.5	M6	158	02097			
A-1395-3-2	●	22	32	27	18.5	5.5	40.5	52	37	4.5	27	14.5	30	M5	130	02098			

●：RoHS10指令対応品　▲：RoHS10指令に対応可能です。　※大量のご注文は更にお安くなります。
ご注意●輸入品のため予告なく寸法等が変更される場合があります。　Caution●Dimensions and other specifications are subject to change without notice because these are imports.

A-1395-4-R

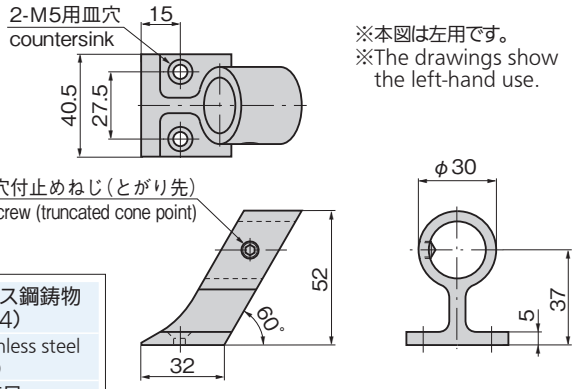

※本図は左用です。
※The drawings show the left-hand use.

- 材　質：ステンレス鋼鋳物（SUS304）
- Material: Cast stainless steel (SUS304)
- 納　期：標準在庫品

商品番号 Product No.	RoHS 10	管径（呼径） Pipe diam. (nominal diam.)	製品質量(g) Mass	コード Code	単価	量販価格 数量	量販価格 単価
A-1395-4-L	●	22	120	02099			
A-1395-4-R	●		120	02100			

止めねじの締付けには「1/8インチ」の六角レンチをご使用ください。
（二面幅3mmの六角レンチでも代用できます。）
A hexagon key wrench has a nominal diameter of "1/8 inch."

●：RoHS10指令対応品　▲：RoHS10指令に対応可能です。　※大量のご注文は更にお安くなります。
ご注意●輸入品のため予告なく寸法等が変更される場合があります。　Caution●Dimensions and other specifications are subject to change without notice because these are imports.

A-1395-5・7・11
ステンレス製

輸入市販品につき現物合せ願います
For commercially available items, check against items actually being used.

A-1395-5-2

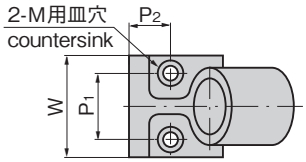

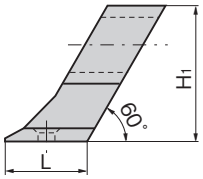

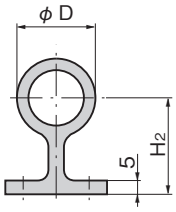

- 材　質：ステンレス鋼鋳物（SUS304）
- Material: Cast stainless steel (SUS304)
- 納　期：標準在庫品

商品番号 Product No.	RoHS 10	管径（呼径） Pipe diam. (nominal diam.)	L	W	H1	H2	P1	P2	φD	M	製品質量(g) Mass	コード Code	単価	量販価格 数量	量販価格 単価
A-1395-5-1	●	25.4	29	43	56	40	28	13.5	32	M6	130	02101			
A-1395-5-2	●	22	32	40.5	52	37	27.5	15	30	M5	125	02102			

●：RoHS10指令対応品　▲：RoHS10指令に対応可能です。　※大量のご注文は更にお安くなります。
ご注意●輸入品のため予告なく寸法等が変更される場合があります。　Caution●Dimensions and other specifications are subject to change without notice because these are imports.

A-1395-7-2

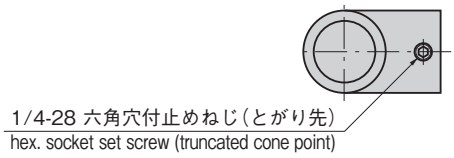

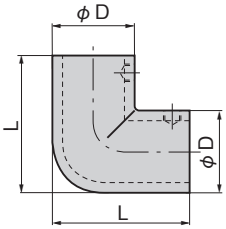

- 材　質：ステンレス鋼鋳物（SUS304）
- Material: Cast stainless steel (SUS304)
- 納　期：標準在庫品

商品番号 Product No.	RoHS 10	管径（呼径） Pipe diam. (nominal diam.)	L	φD	製品質量(g) Mass	コード Code	単価	量販価格 数量	量販価格 単価
A-1395-7-1	●	25.4	55	33	195	02105			
A-1395-7-2	●	22	50	30	150	02106			

止めねじの締付けには「1/8インチ」の六角レンチをご使用ください。
（二面幅3mmの六角レンチでも代用できます。）
A hexagon key wrench has a nominal diameter of "1/8 inch."

●：RoHS10指令対応品　▲：RoHS10指令に対応可能です。　※大量のご注文は更にお安くなります。
ご注意●輸入品のため予告なく寸法等が変更される場合があります。　Caution●Dimensions and other specifications are subject to change without notice because these are imports.

A-1395-11-2

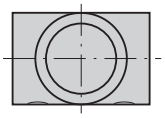

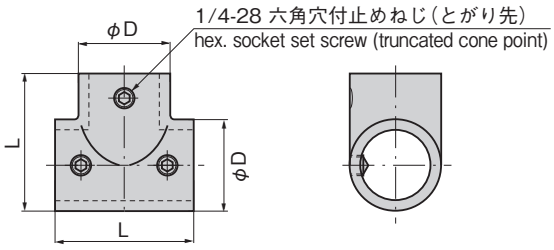

- 材　質：ステンレス鋼鋳物（SUS304）
- Material: Cast stainless steel (SUS304)
- 納　期：標準在庫品

商品番号 Product No.	RoHS 10	管径（呼径） Pipe diam. (nominal diam.)	L	φD	製品質量(g) Mass	コード Code	単価	量販価格 数量	量販価格 単価
A-1395-11-1	●	25.4	53	32	170	02115			
A-1395-11-2	●	22	44.5	30	130	02116			

止めねじの締付けには「1/8インチ」の六角レンチをご使用ください。
（二面幅3mmの六角レンチでも代用できます。）
A hexagon key wrench has a nominal diameter of "1/8 inch."

●：RoHS10指令対応品　▲：RoHS10指令に対応可能です。　※大量のご注文は更にお安くなります。
ご注意●輸入品のため予告なく寸法等が変更される場合があります。　Caution●Dimensions and other specifications are subject to change without notice because these are imports.

パイプホルダー

A-1395-13～15

ステンレス製

RoHS 10 ステンレス

パイプホルダー
PIPE HOLDERS

輸入市販品につき現物合せ願います
For commercially available items, check against items actually being used.

A-1395-13-2

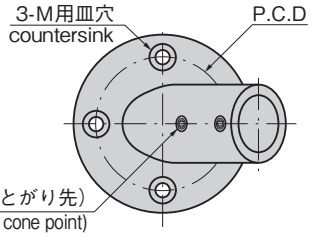

止めねじの締付けには「1/8インチ」の六角レンチをご使用ください。
A hexagon key wrench has a nominal diameter of "1/8 inch."

- 材　質：ステンレス鋼鋳物（SUS304）
- Material: Cast stainless steel (SUS304)
- 納　期：標準在庫品

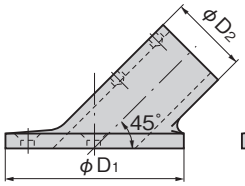

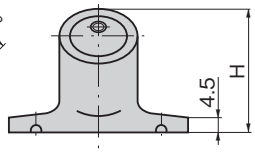

商品番号 Product No.	RoHS 10	管径（呼径） Pipe diam. (nominal diam.)	H	φD1	φD2	M	P.C.D	製品質量（g） Mass	コード Code	単価	量販価格 数量	量販価格 単価
A-1395-13-1	●	25.4	45.5	71	32.5	M6	53	225	02119			
A-1395-13-2	●	22	47	68.5	28.5	M5	50	240	02120			

●：RoHS10指令対応品　▲：RoHS10指令に対応可能です。　※大量のご注文は更にお安くなります。
ご注意●輸入品のため予告なく寸法等が変更される場合があります。　Caution●Dimensions and other specifications are subject to change without notice because these are imports.

A-1395-14-1

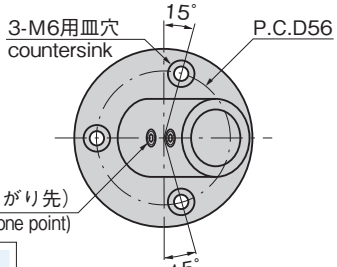

止めねじの締付けには「1/8インチ」の六角レンチをご使用ください。
A hexagon key wrench has a nominal diameter of "1/8 inch."

- 材　質：ステンレス鋼鋳物（SUS304）
- Material: Cast stainless steel (SUS304)
- 納　期：標準在庫品

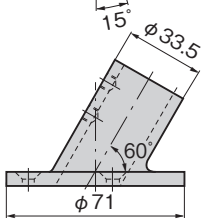

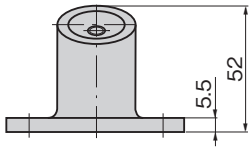

商品番号 Product No.	RoHS 10	管径（呼径） Pipe diam. (nominal diam.)	製品質量（g） Mass	コード Code	単価	量販価格 数量	量販価格 単価
A-1395-14-1	●	25.4	275	02121			

●：RoHS10指令対応品　▲：RoHS10指令に対応可能です。　※大量のご注文は更にお安くなります。
ご注意●輸入品のため予告なく寸法等が変更される場合があります。　Caution●Dimensions and other specifications are subject to change without notice because these are imports.

A-1395-15-2

止めねじの締付けには「1/8インチ」の六角レンチをご使用ください。
A hexagon key wrench has a nominal diameter of "1/8 inch."

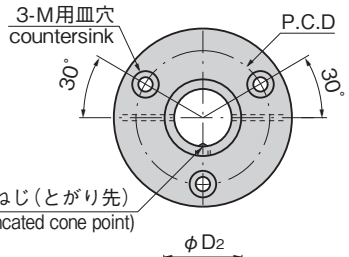

- 材　質：ステンレス鋼鋳物（SUS304）
- Material: Cast stainless steel (SUS304)
- 納　期：標準在庫品

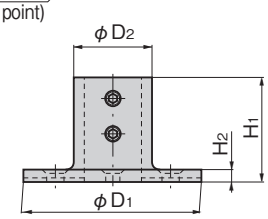

商品番号 Product No.	RoHS 10	管径（呼径） Pipe diam. (nominal diam.)	H1	H2	φD1	φD2	M	P.C.D	製品質量（g） Mass	コード Code	単価	量販価格 数量	量販価格 単価
A-1395-15-1	●	25.4	45	5	70.5	32	M6	52	270	02123			
A-1395-15-2	●	22	41.5	6	63	30	M5	49.5	215	02124			

●：RoHS10指令対応品　▲：RoHS10指令に対応可能です。　※大量のご注文は更にお安くなります。
ご注意●輸入品のため予告なく寸法等が変更される場合があります。　Caution●Dimensions and other specifications are subject to change without notice because these are imports.

A-1395-17～19

ステンレス製

輸入市販品につき現物合せ願います
For commercially available items, check against items actually being used.

A-1395-17-2

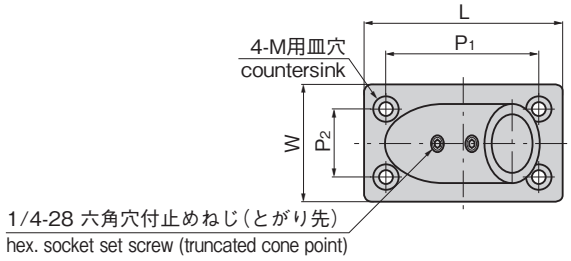

止めねじの締付けには「1/8インチ」の六角レンチをご使用ください。
A hexagon key wrench has a nominal diameter of "1/8 inch."

- 材　質：ステンレス鋼鋳物（SUS304）
- Material: Cast stainless steel (SUS304)
- 納　期：標準在庫品

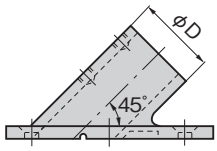

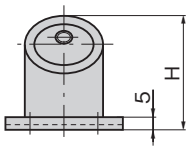

商品番号 Product No.	RoHS 10	管径（呼径） Pipe diam. (nominal diam.)	L	W	H	P_1	P_2	φD	M	製品質量(g) Mass	コード Code	単価	量販価格 数量	量販価格 単価
A-1395-17-1	●	25.4	88	47.5	47	73.6	31	32.5	M6	250	02127			
A-1395-17-2	●	22	78	44.5	44	60.5	26.5	30	M5	190	02128			

●：RoHS10指令対応品　▲：RoHS10指令に対応可能です。　※大量のご注文は更にお安くなります。
ご注意●輸入品のため予告なく寸法等が変更される場合があります。　Caution●Dimensions and other specifications are subject to change without notice because these are imports.

A-1395-18-1

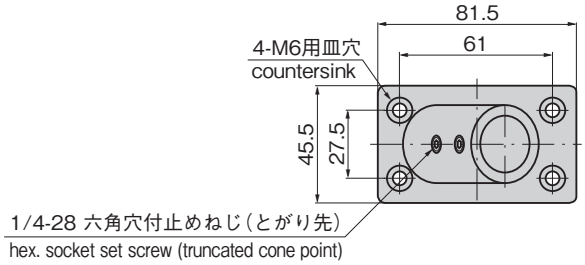

止めねじの締付けには「1/8インチ」の六角レンチをご使用ください。
A hexagon key wrench has a nominal diameter of "1/8 inch."

- 材　質：ステンレス鋼鋳物（SUS304）
- Material: Cast stainless steel (SUS304)
- 納　期：標準在庫品

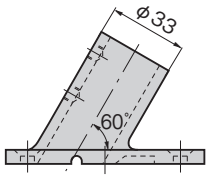

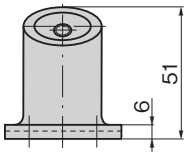

商品番号 Product No.	RoHS 10	管径（呼径） Pipe diam. (nominal diam.)	製品質量(g) Mass	コード Code	単価	量販価格 数量	量販価格 単価
A-1395-18-1	●	25.4	255	02129			

●：RoHS10指令対応品　▲：RoHS10指令に対応可能です。　※大量のご注文は更にお安くなります。
ご注意●輸入品のため予告なく寸法等が変更される場合があります。　Caution●Dimensions and other specifications are subject to change without notice because these are imports.

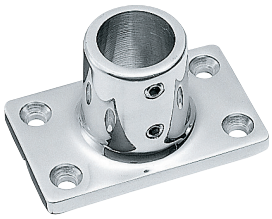

A-1395-19-2

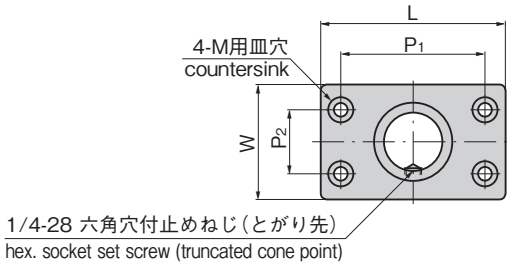

止めねじの締付けには「1/8インチ」の六角レンチをご使用ください。
A hexagon key wrench has a nominal diameter of "1/8 inch."

- 材　質：ステンレス鋼鋳物（SUS304）
- Material: Cast stainless steel (SUS304)
- 納　期：標準在庫品

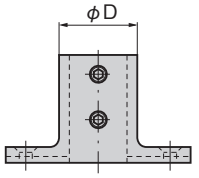

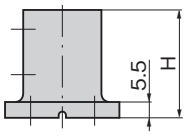

商品番号 Product No.	RoHS 10	管径（呼径） Pipe diam. (nominal diam.)	L	W	H	P_1	P_2	φD	M	製品質量(g) Mass	コード Code	単価	量販価格 数量	量販価格 単価
A-1395-19-1	●	25.4	76	45	44	60	29	33	M6	225	02131			
A-1395-19-2	●	22	71	43	40.5	54.5	26	30	M5	205	02132			

●：RoHS10指令対応品　▲：RoHS10指令に対応可能です。　※大量のご注文は更にお安くなります。
ご注意●輸入品のため予告なく寸法等が変更される場合があります。　Caution●Dimensions and other specifications are subject to change without notice because these are imports.