AC-25-AB-C
プラスチック製

RoHS 10

平面ハンドル止め金用樹脂キャップ
RESIN CAPS FOR FLUSH HANDLE STOPPER PLATES

AC-25-AB

装着例
Example of installation

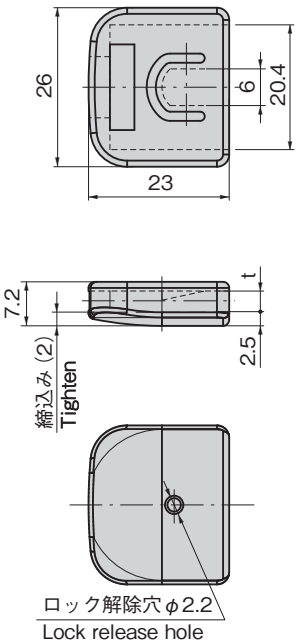

止め金加工参考図
Example of drawing stopper plate processed

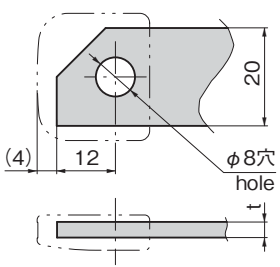

特徴　Feature

- 塗装面の保護
- 振動によるビビリ音の防止

- Protects coated surface.
- Prevents noise caused by vibration.

仕様	● 材　　質：ポリアセタール(POM) ● 標 準 色：ブラック
用途	● 配電盤・分電盤・制御盤・振動機器
納期	● 標準在庫品
備考	● 適用止め金 AC-25-AB-1C：AC-25-AB-1N/AC-25-U-1 AC-25-AB-2C：AC-25-AB-2N/AC-25-AB-3N/ AC-25-U-2/AC-25-U-3

Specifi-cations	● Material: Polyacetal (POM) ● Standard color: Black
Specific-use	● Power boards, distribution boards, control panels, oscillation devices
Remarks	● Applicable stopper plate AC-25-AB-1C: AC-25-AB-1N/AC-25-U-1 AC-25-AB-2C: AC-25-AB-2N/AC-25-AB-3N/ AC-25-U-2/AC-25-U-3

商品番号 Product No.	RoHS 10	適用ハンドル Applicable handles	t	製品質量(g) Mass	コード Code
AC-25-AB-1C	●	A-160-A-1／A-230-A-1／A-240-A-1／A-250-A-1／A-260-A-1 など	3.2	3	03980
AC-25-AB-2C	●	A-160-A-2／A-230-A-2／A-240-A-2／A-250-A-2／A-260-A-2 など A-160-A-3／A-230-A-3／A-240-A-3／A-250-A-3／A-260-A-3／A-475-A など	2.3	3	04259

●：RoHS10指令対応品　▲：RoHS10指令に対応可能です。