パッキン

FC-776・FC-777・FC-778・FC-780・FC-781・FC-784

ゴム製

特徴　Feature

- 扉の確実な密閉
- 抜群の保温・保冷効果
- 必要な寸法にカットして使用できます。
- 豊富な種類

- To facilitate door closing airtight
- To keep warm and cool
- Cut it to your required dimensions.
- Various types are available.

仕様	●材　　質：塩化ビニル(PVC) ●標 準 色：ブラック 但しFC-778・FC-784はグレー
用途	●冷凍冷蔵庫・厨房機器・医療用機器
納期	●特注品・・・納期お問合せください
備考 ⚠	●FC-778用のマグネットは商品番号C-151-4をご使用ください。 ●扉の寸法に合せて溶着加工も少量からします。納期はご相談ください(FC-781は不可)。 ●FC-776・FC-777のシリコン製も製作します。寸法は多少異なります。お問合せください。 ●スチームを使用する機器には、使用しないでください。

Specifications	●Material: Polyvinylchloride (PVC) ●Standard color: Black FC-778/784 only: Gray
Specific use	●Refrigerators, kitchen and medical equipment
Remarks ⚠	●Use product No. C-151-4 for FC-778 magnet. ●Do not use with any apparatus that uses steam.

〔FC-776-1〕長さ100m
Length

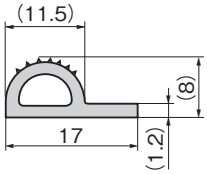

〔FC-776-S-11〕

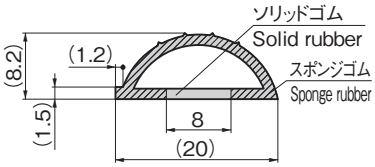

〔FC-776-S〕特徴　Feature

- EPDMソリッドゴムとEPDMスポンジゴムの成形パッキンです。
- 上部角形状により密着性を強化し防水性を向上させます。

- EPDM solid rubber and EPDM sponge rubber molded gaskets.
- Corner-shaped upper portion enhances airtightness and improves water resistance.

仕様	●材　　質：エチレンプロピレンゴム(EPDM)
納期	●標準在庫品

Specifications	●Material: Ethylene propylene rubber (EPDM)

〔FC-776-2〕長さ100m
Length

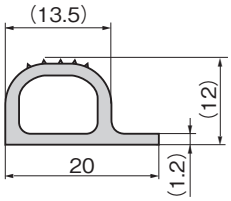

〔FC-776-3〕長さ100m
Length

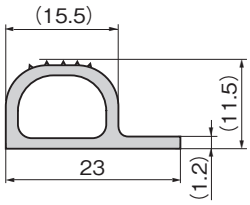

使用例
Example of application

組み合わせてご利用いただけます。
Can be used in combination.

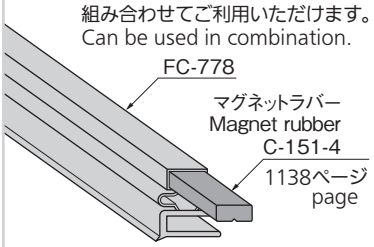

マグネットラバーは別売りです。
Magnet rubber is sold separately.

〔FC-777-1〕長さ100m
Length

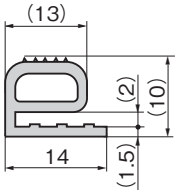

〔FC-777-2〕長さ50m
Length

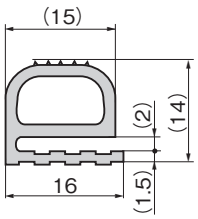

〔FC-777-3〕長さ50m
Length

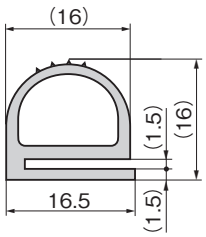

〔FC-778〕長さ2.5m
Length

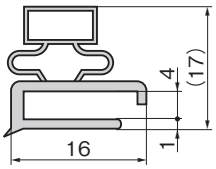

パッキン
DOOR GASKETS

〔FC-780-1〕長さ20m
Length

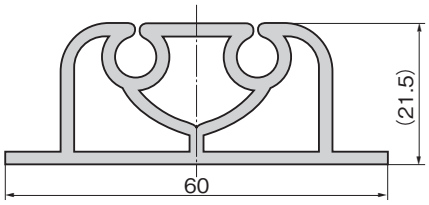

〔FC-781-1〕長さ2.5m
Length

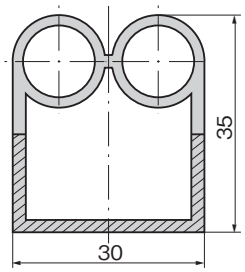

〔FC-780-2〕

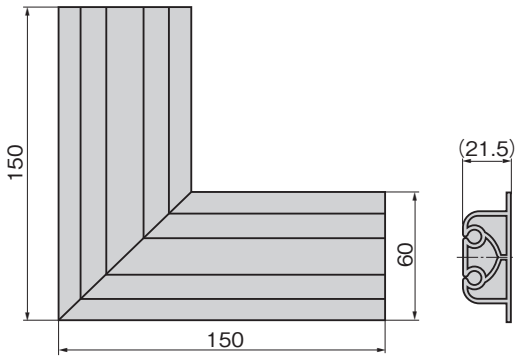

〔FC-781-2〕

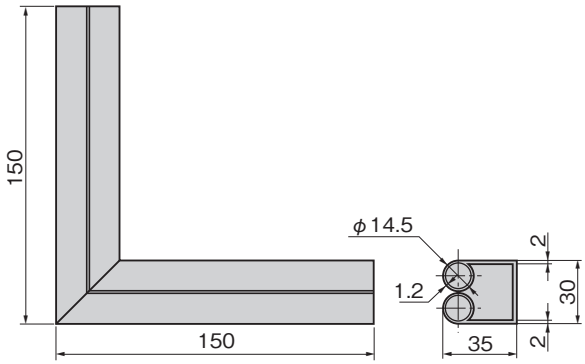

〔FC-784〕保冷車用ゴム
長さ2.5m
Rubber for cold storage vehicle

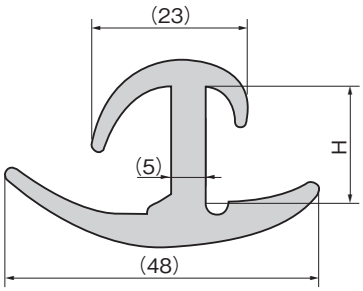

溶着
Welding

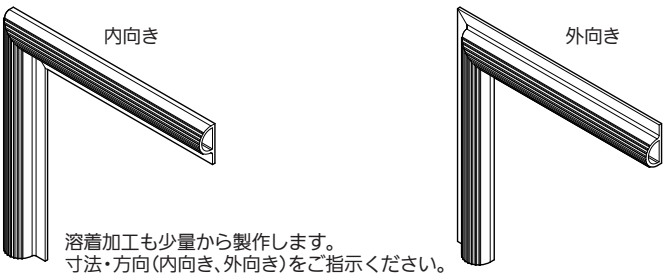

溶着加工も少量から製作します。
寸法・方向(内向き、外向き)をご指示ください。

商品番号 Product No.	RoHS 10	標準色 Standard color	単位(m) Unit	製品質量(g) Mass	コード Code	単価	量販価格 数量	量販価格 単価
FC-776-S-11	●	ブラック Black	1	45	62891			

商品番号 Product No.	RoHS 10		標準色 Standard color	1巻 単位(m) 1roll-Unit	製品質量(g) Mass	1巻 Roll コード Code	1巻 Roll 単価	1巻 Roll 量販価格 数量	1巻 Roll 量販価格 単価	1本 10m 10m-unit コード Code	1本 10m 10m-unit 単価	1本 10m 10m-unit 量販価格 数量	1本 10m 10m-unit 量販価格 単価
FC-776-1	●	●	ブラック Black	100	100m=5,460	62031				901748			
FC-776-2	●	●			100m=8,500	62032				901749			
FC-776-3	●	●			100m=9,500	62033				901750			
FC-777-1	●	●		100	100m=9,500	62034				901751			
FC-777-2	●	●		50	50m=5,500	62035				901752			
FC-777-3	●	●			50m=6,500	62036				901753			

●:RoHS10指令対応品　▲:RoHS10指令に対応可能です。　※大量のご注文は更にお安くなります。

取付け例
Example of installation

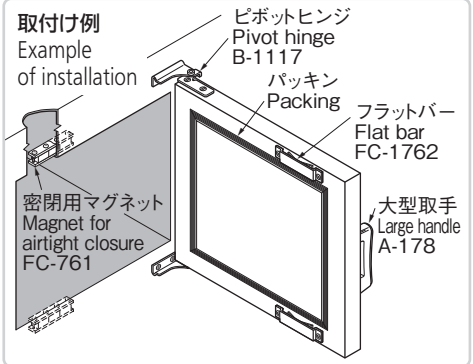

商品番号 Product No.	RoHS 10	H	標準色 Standard color	単位(m) Unit	製品質量(g) Mass	コード Code	単価	量販価格 数量	量販価格 単価
FC-778	●		グレー Gray	2.5	2.5m=255	62037			
FC-780-1	●		ブラック Black	20	20m=10,200	62038			
FC-780-2	●				1個=150	62039			
FC-781-1				2.5	2.5m=1,000	62537			
FC-781-2					1個=80	805291			
FC-784-1		16	グレー Gray	2.5	2.5m=1,050	62040			
FC-784-2		19			2.5m=850	62041			

●:RoHS10指令対応品　▲:RoHS10指令に対応可能です。　※大量のご注文は更にお安くなります。
FC-781-1は別途送料がかかります。お問合せください。