KC-275-J-1
鉄製

レベルアジャスター単管ジョイント
LEVEL ADJUSTER SINGLE-TUBE PIPE JOINT

D.PAT.

KC-275-J-1

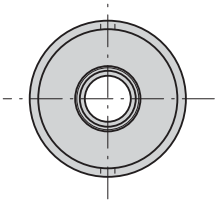

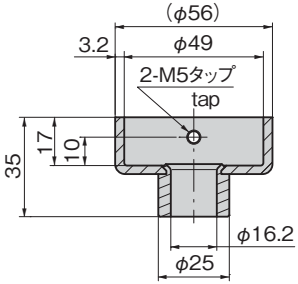

使用例
Example of application

特徴 Feature

- φ48.6の単管パイプとM16用レベルアジャスターを簡単に組合せ固定できます。
- レベルアジャスターのナットで高さ調節可能です。

- Easily join and fasten φ48.6 single-tube pipe and M16 level adjuster.
- Height adjustable with level adjuster nut.

仕様	● 材　　質：受座部／冷間圧延鋼板(SPCC) ボス部／軟鋼線材(SWRM) ● 表面仕上：亜鉛めっき三価クロメート処理(MFZn-C)
用途	● 農業関連・各種架台
納期	● 標準在庫品

Specifications	● Material: Base: Cold Rolled Steel Sheet (SPCC) Boss: Steel Wire Rod Mild (SWRM) ● Finish: Zinc plating trivalent chromate (MFZn-C)
Specific-use	● Agriculture-related, all types of support structures

商品番号 Product No.	RoHS 10	コード Code	単価	量販価格	
				数量	単価
KC-275-J-1		31816			

●：RoHS10指令対応品
▲：RoHS10指令に対応可能です。
※大量のご注文は更にお安くなります。

23.01